



Fecha de Autorización: 14/03/2024

Clave del CT: 26PSU0035J Nombre del C.T.: MULTIVERSIDAD MUNDO REAL EDGAR MORIN

Tipo de Movimiento: CAMBIO Turno(s): DISCONTINUO Fecha del Movimiento: 14/03/2024

DATOS DE UBICACIÓN DEL INMUEBLE

Clave del Inmueble: 26INMFA969

Vialidad Principal: CALLEJÓN 5

Vialidad Derecha: NINGUNO NINGUNO

Vialidad Izquierda: BOULEVARD JOSE MARIA MORELOS

Vialidad Posterior: NINGUNO NINGUNO

Entidad: 26 SONORA

Municipio: 030 HERMOSILLO

Ámbito: Urbano

Localidad: 0001 HERMOSILLO

C.P.: 83145

Asentamiento: 0254 ZONA MILITAR CUARTEL XV

Número Ext: 2 Alfa Ext: Número Int: Alfa Int:

Longitud: -110.950260 Latitud: 29.116580

SITUACIÓN ADMINISTRATIVA

Dep. Operativa: GOBIERNO DEL ESTADO - SECRETARÍA DE EDUCACIÓN DEL GOBIERNO DEL ESTADO

Control: PRIVADO

Subcontrol: PRIVADO

Sostenimiento: INICIATIVA PRIVADA - ASOCIACIÓN CIVIL

Director:

Fecha de fundación: 06/01/2006 Fecha de alta: 31/05/2017

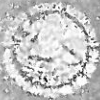

RELACIONES CON OTROS CENTROS DE TRABAJO

Turno	Centro de Trabajo Relacionado	Tipo de Relación
DISCONTINUO	26MSU0026E	INSTITUCIÓN O PLANTEL

PROGRAMAS FEDERALES Y ESTATALES EN LOS QUE PARTICIPA

Turno	Programa
DISCONTINUO	Sin Programas



AUTORIZACIÓN

Michel Martin
ING. IRVING MICHEL MARTIN HUCHIM

DIRECTOR DE ESTADÍSTICA

[Signature]
LIC. PEDRO ALFONSO BARRERAS VALENZUELA

DIRECTOR DE PROGRAMACIÓN DOCENTE

[Signature]
MTRA. ALEJANDRA ASTORGA CASTRO

DIRECTORA GENERAL DE PLANEACIÓN

SELLO

